Toegankelijke haltes
Baron de Gieylaan & Groenstraat

Infovergadering 24 november 2026

Nazareth
De Pinte

Dit project wordt mede mogelijk gemaakt door cofinanciering van Provincie Oost-Vlaanderen

provincie Oost-Vlaanderen

Agenda

- Partners
- Situering van de werken
- Ontwerp
- Uitvoering
- Omleiding en hinder
- Communicatie
- Vragen

Partners

VANDEN BUVERIE

DEMEY INFRABUREAU

Dit project wordt mede mogelijk gemaakt door cofinanciering van Provincie Oost-Vlaanderen

provincie Oost-Vlaanderen

Situering van de werken

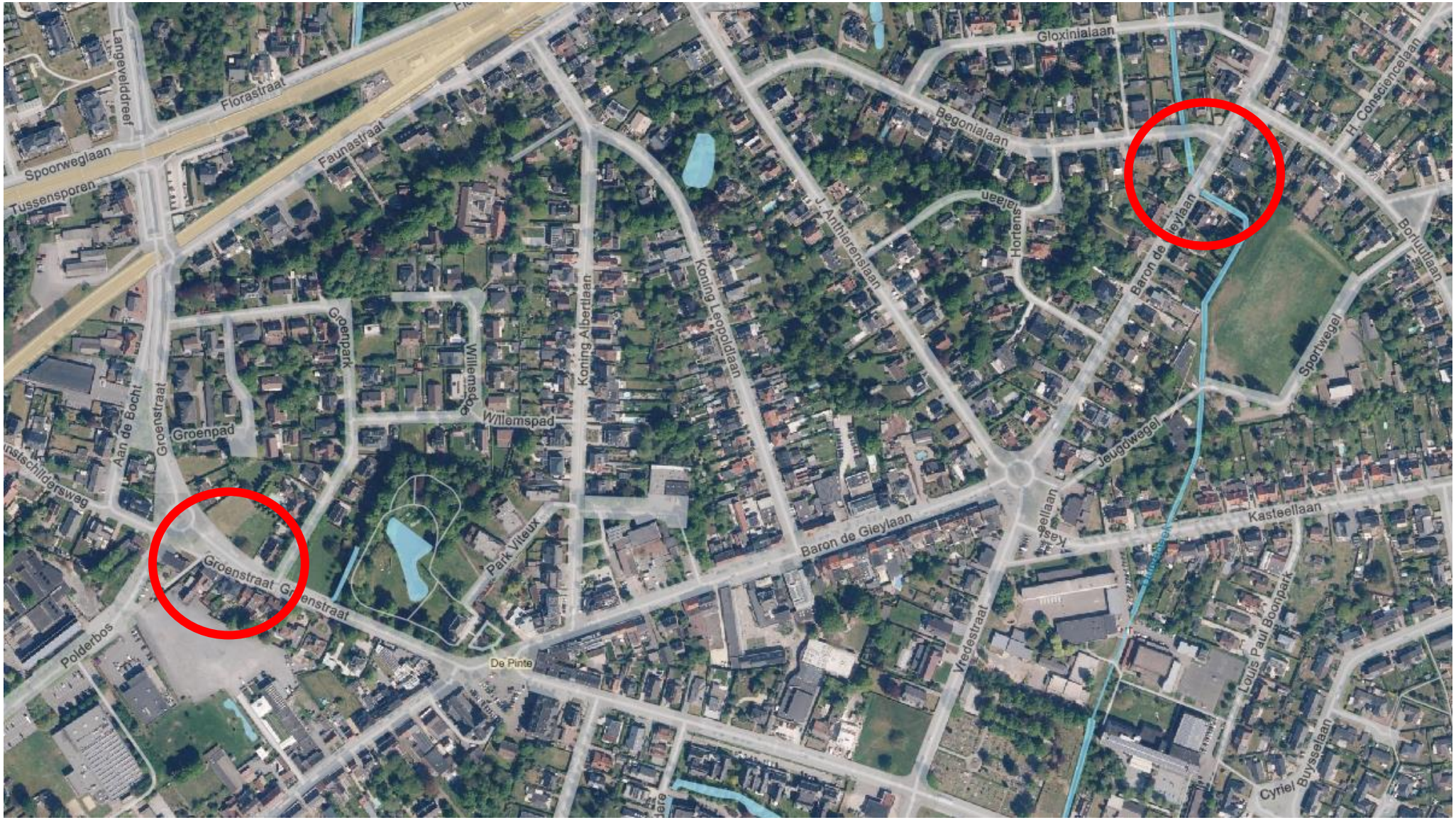

Ontwerp

- STOP-principe
  - Stappers (voetgangers)
  - Trappers (fietsers)
  - Openbaar Vervoer
  - Personenwagens



Ontwerp

- STOP-principe
  - Stappers (voetgangers)

    1,5 meter voetpad
  - Trappers (fietsers)

    2m fietspad
  - Openbaar Vervoer

    Toegankelijke bushaltes
  - Personenwagens



Ontwerp Baron de Gieylaan

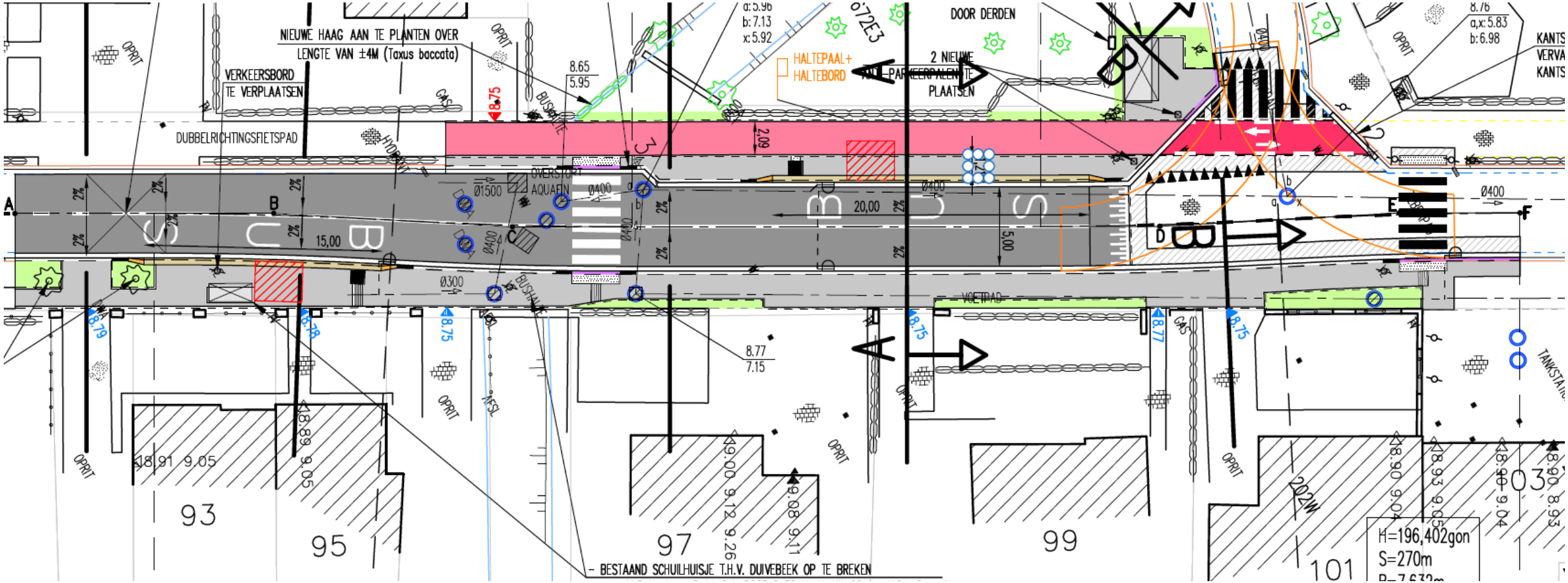

Ontwerp Groenstraat

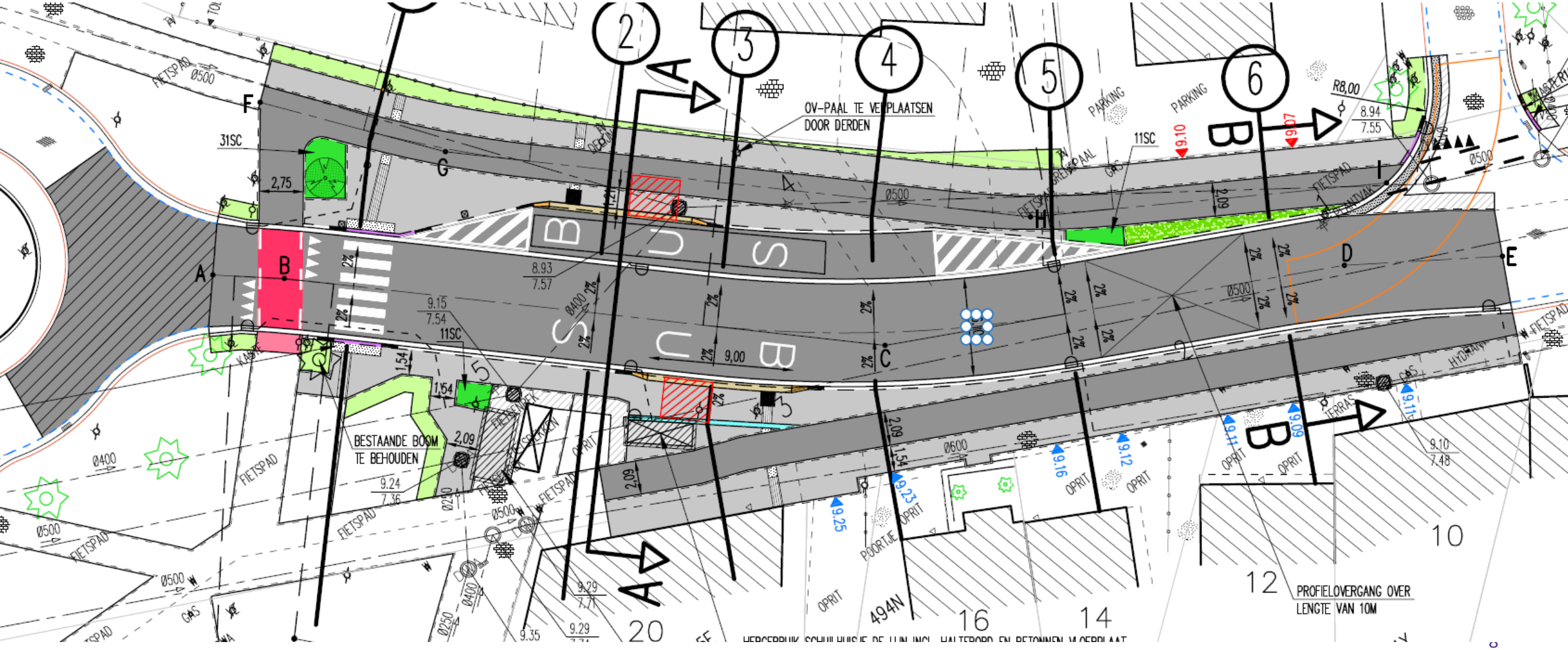

Uitvoering

Jozef Vanden Buverie en CO NV

Spildoornstraat 14, 8792 Desselgem

bart@vandenbuverie.be
056 71 19 37

Start der werken – 11 januari 2027

Voorzien einde – eind april 2027

Werkdagen 7u-17u

Huisvuilophaling verloopt zonder aanpassingen

Omleiding Baron de Gieylaan

Fietsers

Wagens

Werfzone



Omleiding Groenstraat

Fietsers

Wagens

Werfzone

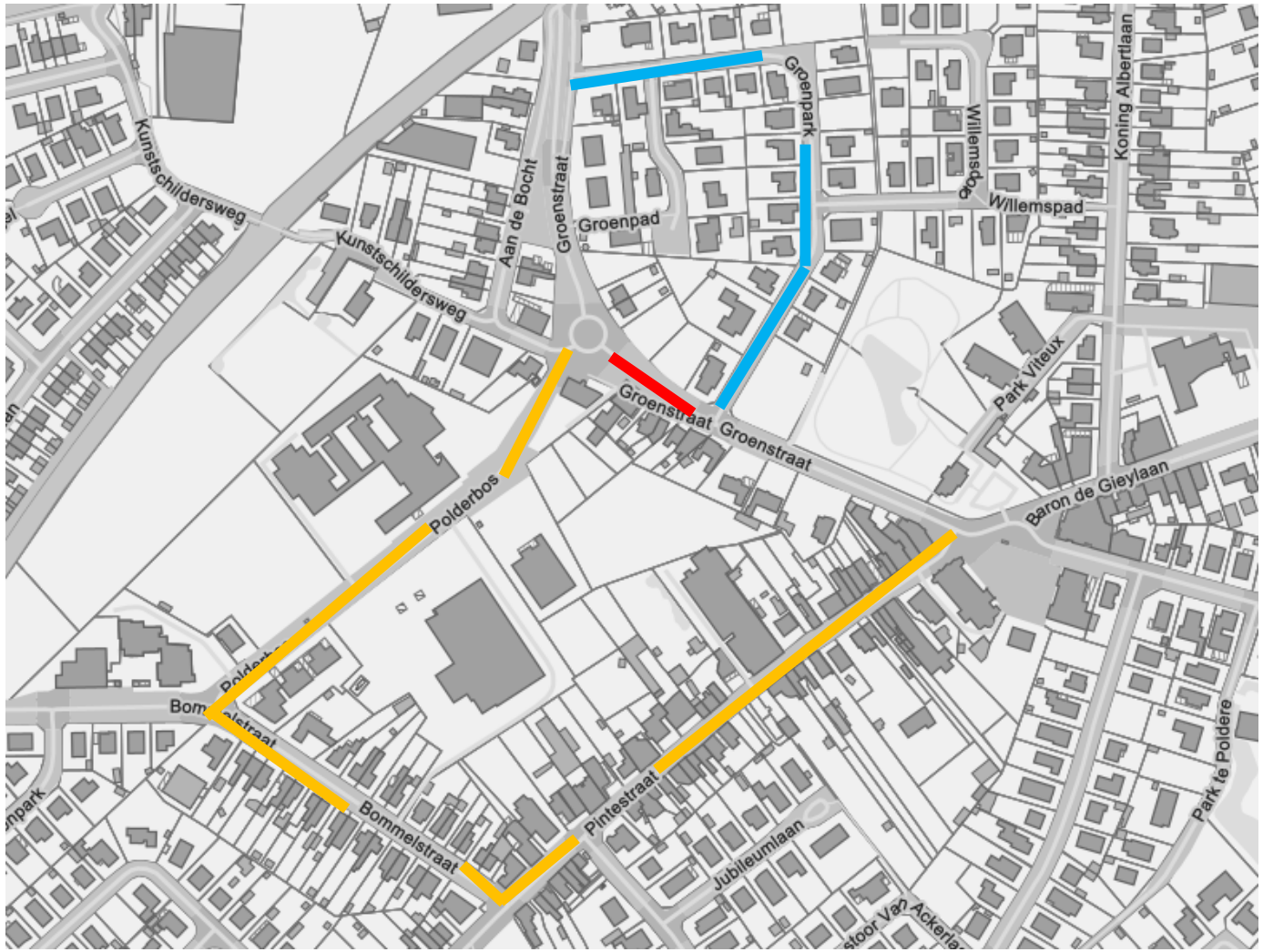

Omleiding Groenstraat tijdens rotonde

Fietsers

Wagens

Werfzone



Omleiding De Lijn

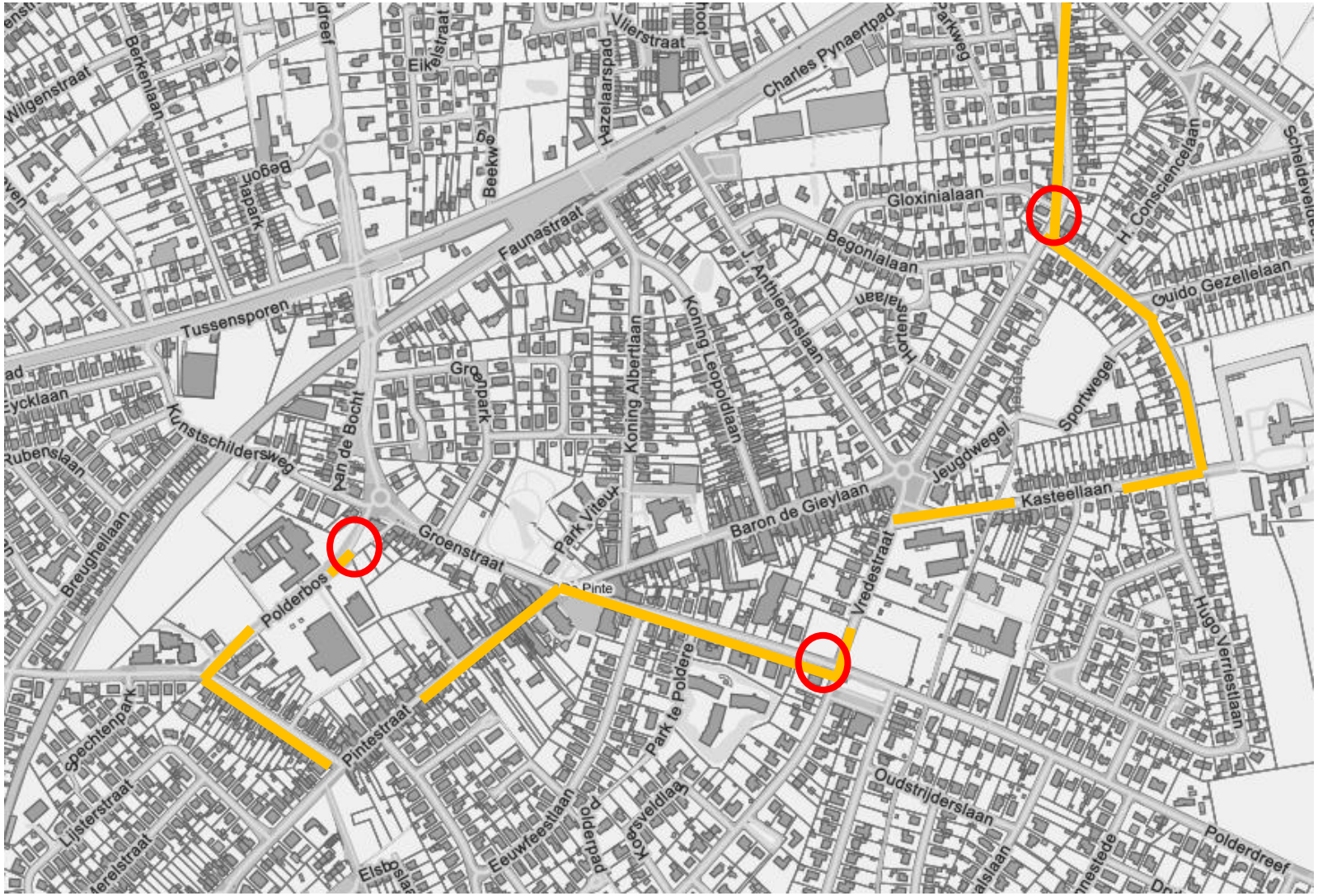

Communicatie

- Bewonersbrieven
  - bij specifieke hinder/fasering
- Whatsapp
  - periodieke update
- Digitale nieuwsbrief en website
  - algemene info

De presentatie en alle info vindt u op www.nazarethdepinte.be/bushaltes

Volg ons
Whatsapp-kanaal

Vragen?

Contact:
Team Mobiliteit en Openbare Werken
openbarewerken@nazarethdepinte.be
09 396 46 50

Volg ons
Whatsapp-kanaal

Nazareth
De Pinte

Dit project wordt mede mogelijk gemaakt door cofinanciering van Provincie Oost-Vlaanderen

provincie
Oost-Vlaanderen